



Frontrunner SB+ Plus mantiene la suciedad y la humedad fuera de las aulas de este colegio en Toronto

El colegio canadiense Havergal College necesitaba una solución de alfombras duraderas que atrapasen la suciedad y absorbieran el agua de su gran tránsito peatonal de más de 1.200 alumnos y profesores.

El problema

En 2022, el Havergal College de Toronto tuvo problemas con sus alfombras de entrada originales: retenían el agua y la suciedad, el color se desteñía y resultaba difícil mantenerlas limpias.

Esto significaba que la suciedad se acumulaba regularmente en el interior y se esparcía por los pasillos y las aulas. Además, como la moqueta era tan fina, se arrugaba con el tráfico y se convertía en un riesgo de tropiezo para el personal y los alumnos. El colegio necesitaba una solución de seguridad duradera que fuera rápida de instalar y que encajara con su estética de alta gama, con un tamaño personalizado y un borde acabado..

La lista de comprobación

- ✓ Fácil de limpiar y de mantener
- ✓ Una solución de montaje en superficie
- ✓ Puede personalizarse para diferentes diseños de entrada

A simple vista



Cliente

Havergal College

Resumen

Alfombra de entrada duradera que raspa, limpia y seca eficazmente zapatos y ruedas en las entradas del colegio..

Ubicación

Toronto, Canadá

Entorno

Entradas

Sector

Educación

Necesidades

Resistencia al deslizamiento, drenaje, alta resistencia, calado

Plastic Extruders Ltd.

Russell Gardens, Wickford
Essex, SS11 8DN
+44 (0) 1268 571 116

Fabriqu  en Europe
et Etats-Unis:
plastexmatting.com



Étude de cas

Frontrunner SB+

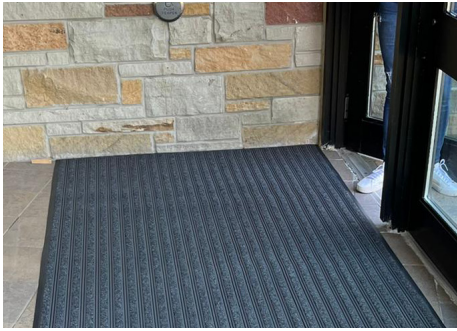

La solución

Recomendamos nuestra alfombra de entrada de base sólida Frontrunner SB+. Al igual que todas las alfombras de nuestra popular gama de sistemas de entrada Frontrunner, SB+ incorpora un exclusivo sistema de "raspar y limpiar" que ayuda a proteger los acabados interiores del suelo y reduce los costes de limpieza.

A prueba de ruedas y tacones, la superficie grabada de la alfombra limpia los zapatos mientras que los injertos de moqueta absorben la humedad, impidiendo de forma eficaz que los residuos y líquidos no deseados pasen al interior.

Su elegante diseño encaja a la perfección con la decoración interior de Havergal, y la base sólida se adapta al suelo existente, por lo que no es necesario colocar una alfombra empotrada.

"La facilidad de pedir alfombras de superficie hechas a medida para adaptarse a varias entradas hizo que la instalación fuera rápida y sencilla, y la reacción de Havergal ha sido positiva. Dijeron que 'la alfombra ha cumplido las expectativas y sigue funcionando'. El personal de mantenimiento está contento con la elección, ya que no tienen que limpiar constantemente la zona alrededor de la alfombra en las múltiples entradas del colegio. La seguridad de los estudiantes y el personal es primordial y esta alfombra es un paso más en esa dirección."

Aftab Khan
Flooring + Home



Producto destacado: ¿Por qué Frontrunner SB+?

Frontrunner SB+ es una alfombra de entrada interior de base sólida que ayuda a reducir los resbalones y evita que la suciedad y la humedad se acumulen en la puerta..

Características:



Patrón grabado



Construcción de una capa hueca



Patrón estriado de vinilo con base sólida



Malla de 6,5 mm de altura



Construcción de malla cerrada

Beneficios:



Certificación antideslizante
(DIN 51130: R11, ASTM C1028: 0,6/0,6)



Fácil de mover



Fácil de instalar, sin necesidad de que haya un foso para la alfombra



Instalar suelto o adherir al suelo



A prueba de tacones y ruedas